ОСВОЕНИЕ КОСМОСА

Семенова Елена Ивановна,

воспитатель МБДОУ 295,

Высшая квалификационная категория

Красноярск 2019

Космос – пространство, которое простирается бесконечно во все стороны, включая в себя галактики и звезды, черные дыры и планеты, космическую пыль и другие объекты.

ПРОЦЕСС ИЗУЧЕНИЯ

- Первые в космосе оказались животные. Люди боялись, но хотели исследовать неведомые просторы, поэтому в качестве первопроходцев использовали собак, свиней и обезьян. Некоторые из них возвращались, некоторые - нет.

БЕЛКА И СТРЕЛКА

- Бе́лка и Стре́лка — советские собаки-космонавты, совершившие космический полет на корабле «Спутник-5» 19 августа 1960 года. Они успешно вернулись на Землю.

ПЕРВЫЙ ЧЕЛОВЕК В КОСМОСЕ

Гагарин - первый космонавт, совершивший полет в космос. Космический корабль Юрия Гагарина под названием «Восток-1» стартовал 12 апреля 1961 года в 9 часов 7 минут по московскому времени. Полёт в околоземном космическом пространстве продлился 1 час 48 минут.

ПЕРВАЯ ЖЕНЩИНА В КОСМОСЕ

- Валентина Терешкова - советский космонавт, первая в мире женщина-космонавт. Единственная в мире женщина, совершившая космический полёт в одиночку. Терешкова совершила полёт 16 июня 1963 года на космическом корабле Восток-6, он продолжался почти трое суток.

ВЫХОД В ОТКРЫТЫЙ КОСМОС

- **Алексе́й Архи́пович Лео́нов— советский космонавт № 11, первый человек, вышедший в открытый космос.**

День космонавтики — отмечаемая 12 апреля дата, установленная в ознаменование первого полёта человека в космос.

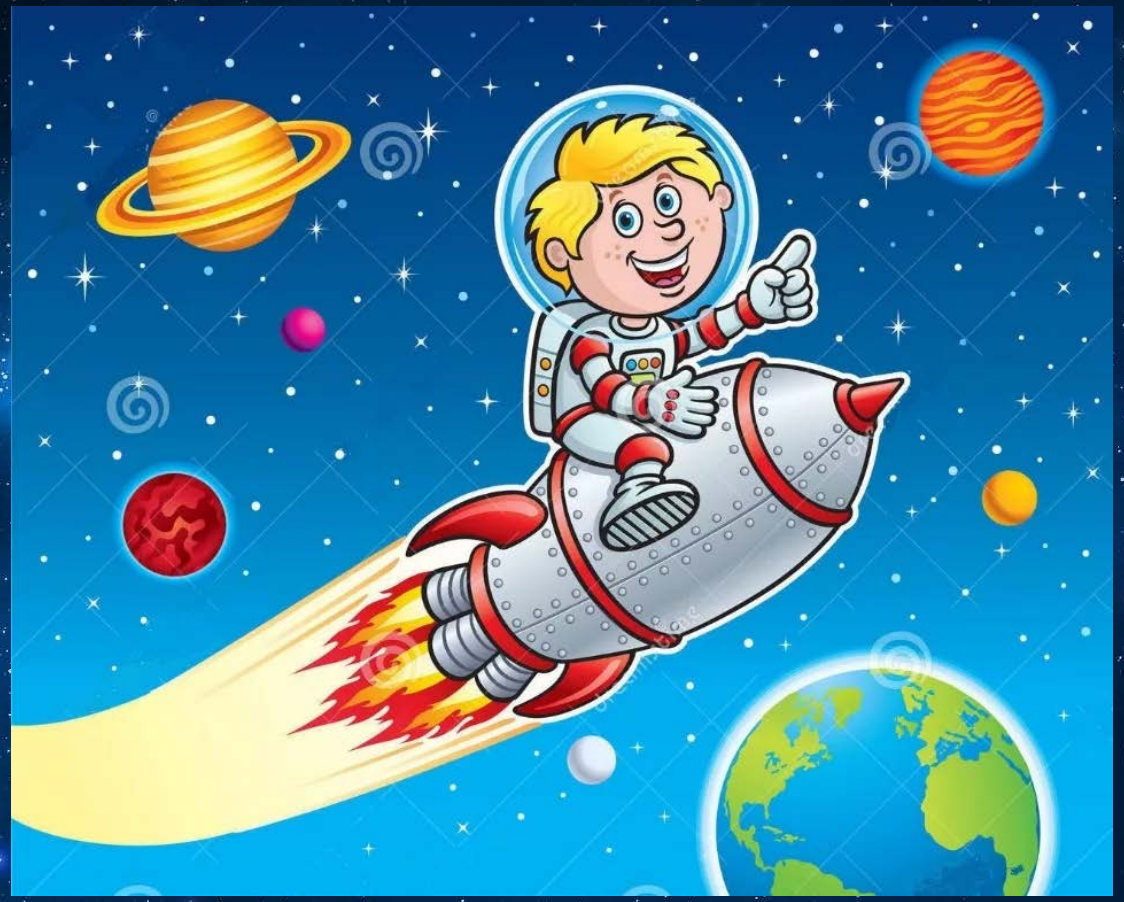

ИСТОЧНИКИ

- https://ru.wikipedia.org/wiki/Белка_и_Стрелка#Результаты_полёта
- http://fb.ru/article/166170/kosmos---eto-chto-takoe-interesnyie-faktyi-o-kosmose
- http://historykratko.com/pervyy-polet-gagarina-v-kosmos
- https://ru.wikipedia.org/wiki/Терешкова,_Валентина_Владимировна
- https://ru.wikipedia.org/wiki/Леонов,_Алексей_Архипович